

ตารางแสดงวงเงินงบประมาณที่ได้รับจัดสรรและราคากลางในงานจ้างก่อสร้าง

1. ชื่อโครงการ ก่อสร้างถนนคอนกรีตเสริมเหล็ก ขยายข้างร้านแสงสว่าง

หน่วยงานเจ้าของโครงการ เทศบาลตำบลเพ็ญ

2. วงเงินงบประมาณที่ได้รับจัดสรร 279,600 บาท (สองแสนเจ็ดหมื่นเก้าพันหกร้อยบาทถ้วน)

3. วันที่กำหนดราคากลาง (ราคาอ้างอิง) วันที่ 4 มีนาคม 2562

เป็นเงิน 279,600 บาท (สองแสนเจ็ดหมื่นเก้าพันหกร้อยบาทถ้วน)

4. แหล่งที่มาของราคากลาง (ราคาอ้างอิง)

4.1 สำนักดัชนีเศรษฐกิจการค้า สำนักงานปลัดกระทรวงพาณิชย์

(ราคาสินค้าวัสดุก่อสร้างของจังหวัดอุดรธานี เดือน กุมภาพันธ์ ปี พ.ศ.2562)

4.2 บัญชีค่าแรง กุมภาพันธ์ 2556 กรมบัญชีกลาง

4.3 ตารางค่าขนส่ง 10 ล้อ

4.4 ตารางค่าดำเนินการ ค่าเสื่อมราคาเครื่องจักร

5. รายชื่อเจ้าหน้าที่ผู้กำหนดราคากลาง (ราคาอ้างอิง)

5.1 ว่าที่ ร.ต. วรณิศร พลราชม ประธานกรรมการ

5.2 นายกฤตชน ชินพชรนนท์ กรรมการ

5.3 สิบเอกสมพร หีบแก้ว กรรมการ

5.4 สิบเอกอิสรา วุฒิเสน กรรมการ

(ลงชื่อ) ว่าที่ ร.ต. ประธานกรรมการ

(วรณิศร พลราชม)

(ลงชื่อ) กรรมการ

(นายกฤตชน ชินพชรนนท์)

(ลงชื่อ) สิบเอก..... กรรมการ

(สมพร หีบแก้ว)

(ลงชื่อ) สิบเอก..... กรรมการ

(อิสรา วุฒิเสน)

ร่างขอบเขตของงาน (Terms of Reference : TOR) และกำหนดราคากลางการจัดจ้าง
โครงการก่อสร้างถนนคอนกรีตเสริมเหล็ก ขยายข้างร้านแสงสว่าง
เทศบาลตำบลเพ็ญ อำเภอเพ็ญ จังหวัดอุดรธานี

1.ความเป็นมา

ตามเทศบัญญัติเทศบาลตำบลเพ็ญ เรื่อง งบประมาณรายจ่าย ประจำปีงบประมาณ พ.ศ.2562 ได้ตราเทศบัญญัติ งบประมาณรายจ่ายไว้ใน กองช่าง งานก่อสร้างโครงสร้างพื้นฐาน งบลงทุน ค่าที่ดินและสิ่งก่อสร้าง ค่าก่อสร้างสิ่ง สาธารณูปการ โครงการก่อสร้างถนนคอนกรีตเสริมเหล็ก ขยายข้างร้านแสงสว่าง ตั้งไว้ 279,600 บาท (สองแสนเจ็ดหมื่น เก้าพันหกร้อยบาทถ้วน) เพื่อจ่ายเป็นค่าก่อสร้างถนนคอนกรีตเสริมเหล็ก ขยายข้างร้านแสงสว่าง ขนาดกว้าง 3.50 เมตร ยาว 170 เมตร ตามแบบแปลนเทศบาลตำบลเพ็ญกำหนด เป็นไปตามแผนพัฒนาท้องถิ่นสี่ปี (พ.ศ.2561 ถึง พ.ศ.2564 หน้าที่ 88 ลำดับที่ 20)

ปัจจุบัน ได้มีการซ่อมแซมถนนคอนกรีตเสริมเหล็กที่เป็นหลุมเป็นบ่อ เพื่อเป็นการช่วยเหลือและบรรเทาความ เดือดร้อนของประชาชนที่ใช้สัญจรไป-มา

ดังนั้น เพื่อให้เป็นไปตามข้อบัญญัติเทศบาลตำบลเพ็ญ เรื่องงบประมาณรายจ่ายประจำปีงบประมาณ 2562 แก้ไขปัญหาความเดือดร้อนดังกล่าว กองช่าง เทศบาลตำบลเพ็ญ จึงทำการสำรวจและออกแบบกำหนดรายการก่อสร้าง พร้อมทั้งประมาณราคาก่อสร้าง เพื่อเป็นข้อมูลสำหรับคณะกรรมการจัดทำร่างขอบเขตของงาน (Terms of Reference : TOR) และกำหนดราคากลางการจัดจ้าง

2.วัตถุประสงค์

- 2.1 เพื่อพัฒนาระบบโครงสร้างพื้นฐานด้านการคมนาคม
- 2.2 เพื่ออำนวยความสะดวกให้แก่ประชาชนในการสัญจรไป - มา
- 2.3 เพื่อเพิ่มศักยภาพโครงสร้างพื้นฐานให้มีประสิทธิภาพให้ครบทุกด้าน
- 2.4 เพื่อเป็นไปตามความต้องการของราษฎรและแผนพัฒนาเทศบาล

3. คุณสมบัติผู้เสนอราคา

- 3.1 ผู้เสนอราคาต้องเป็นผู้มีอาชีพรับจ้างก่อสร้าง
- 3.2 ผู้เสนอราคาต้องไม่เป็นผู้ถูกระบุชื่อไว้ในบัญชีรายชื่อผู้ทำงานของรายการและได้แจ้งเวียนชื่อแล้ว หรือไม่เป็น ผู้ที่ได้รับผลของการสั่งให้นิติบุคคลหรือบุคคลอื่นเป็นผู้ทำงานตามระเบียบของทางราชการ
- 3.3 มีความสามารถตามกฎหมาย
- 3.4 ไม่เป็นบุคคลล้มละลาย
- 3.5 ไม่อยู่ระหว่างเลิกกิจการ
- 3.6 ไม่เป็นบุคคลซึ่งอยู่ระหว่างถูกระงับการยื่นข้อเสนอหรือทำสัญญากับหน่วยงานของรัฐไว้ชั่วคราวตามที่ ประกาศเผยแพร่ในระบบเครือข่ายสารสนเทศของกรมบัญชีกลาง
- 3.7 ผู้เสนอราคาต้องไม่เป็นผู้มีผลประโยชน์ร่วมกันกับผู้เสนอราคารายอื่น หรือไม่เป็นผู้กระทำการอันเป็นการ ขัดขวางการแข่งขันราคาอย่างเป็นธรรม
- 3.8 ผู้เสนอราคาต้องไม่เป็นผู้ได้รับเอกสิทธิ์ หรือความคุ้มกัน ซึ่งอาจปฏิเสธไม่ยอมให้ศาลไทยเว้นแต่รัฐบาลของผู้เสนอราคาไม่มีคำสั่งให้สละสิทธิ์และความคุ้มกันเช่นนั้น

3.9 ผู้เสนอราคาต้องเป็นนิติบุคคล หรือบุคคลธรรมดาและมีผลงานก่อสร้างประเภทเดียวกันกับงานที่จ้างในวงเงินไม่น้อยกว่า จำนวน 139,800 บาท (หนึ่งแสนสามหมื่นเก้าพันแปดร้อยบาทถ้วน) และเป็นผลงานที่เป็นคู่สัญญาโดยตรงกับส่วนราชการหน่วยงานตามกฎหมายว่าด้วยระเบียบบริหารราชการส่วนท้องถิ่น รัฐวิสาหกิจ

3.10 บุคคลหรือนิติบุคคลที่จะเข้าเป็นคู่สัญญากับหน่วยงานของรัฐ ซึ่งได้ดำเนินการจัดซื้อจัดจ้างด้วยระบบอิเล็กทรอนิกส์ , (E – GP) ด้วยลงทะเบียนในระบบอิเล็กทรอนิกส์ของกรมบัญชีกลางที่เว็บไซต์ศูนย์ข้อมูลจัดซื้อจัดจ้างภาครัฐ

3.11 มีคุณสมบัติและไม่มีลักษณะต้องห้ามตามที่คณะกรรมการนโยบายการจัดซื้อจัดจ้างและการบริหารสภาพภาครัฐกำหนดในราชกิจจานุเบกษา

3.12 ผู้เสนอราคาต้องไม่เป็นผู้ถูกประเมินสิทธิผู้เสนอราคาในสถานะที่ห้ามเข้าเสนอราคาหรือห้ามทำสัญญาตามที่คณะกรรมการนโยบายกำหนด

4. รูปแบบรายการหรือคุณลักษณะเฉพาะ

1. โครงการก่อสร้างถนนคอนกรีตเสริมเหล็ก ขยายข้างร้านแสงสว่าง ตั้งไว้ 279,600 บาท (สองแสนเจ็ดหมื่นเก้าพันหกร้อยบาทถ้วน) เพื่อจ่ายเป็นค่าก่อสร้างถนนคอนกรีตเสริมเหล็ก ขยายข้างร้านแสงสว่าง ขนาดกว้าง 3.50 เมตร ยาว 170 เมตร ตามแบบแปลนเทศบาลตำบลเพ็ญกำหนด เป็นไปตามแผนพัฒนาท้องถิ่นสี่ปี (พ.ศ.2561 ถึง พ.ศ.2564 หน้าที่ 88 ลำดับที่ 20)

ประเภทงานอาคาร หมายถึง ตัวอาคาร เช่น ที่ทำการ โรงเรียน โรงพยาบาล หอพัก ที่พักอาศัย หอประชุม อัฒจันทร์ ยิมเนเซียม สระว่ายน้ำ โรงอาหาร คลังพัสดุ โรงงาน รั้ว เป็นต้น และให้หมายความรวมถึง

1.1 ไฟฟ้าของอาคารบรรจบถึงสายเมนจำหน่าย แต่ไม่รวมถึงหม้อแปลงและระบบไฟฟ้าภายในบริเวณ

1.2 ประปาของอาคารบรรจบถึงท่อเมนจำหน่าย แต่ไม่รวมถึงระบบประปาภายในบริเวณ

1.3 ระบบท่อหรือระบบสายต่าง ๆ ที่ติดหรือฝังอยู่ในส่วนของอาคาร เช่น ท่อปรับอากาศ ท่อก๊าซ สายไฟฟ้าสำหรับเครื่องปรับอากาศ สายล่อฟ้า ฯลฯ

1.4 ทางระบายน้ำของอาคารจนถึงทางระบายน้ำภายนอก

1.5 ส่วนประกอบที่จำเป็นสำหรับอาคาร เฉพาะส่วนที่ติดกับอาคารโดยต้องสร้างหรือประกอบพร้อมกับการก่อสร้างอาคาร แต่ไม่รวมถึงเครื่องจักรหรือเครื่องมือกลที่นำมาประกอบหรือติดตั้ง เช่น ลิฟท์ เครื่องคอมพิวเตอร์ เครื่องสูบน้ำ เครื่องปรับอากาศ พัดลม ฯลฯ

ใช้สูตร $K = 0.25 + 0.15 \text{ lt/lo} + 0.10 \text{ Ct/Co} + 0.40 \text{ Mt/Mo} + 0.10 \text{ St/So}$

5. ระยะเวลาดำเนินการ

ผู้รับจ้างต้องก่อสร้างให้แล้วเสร็จภายในไม่เกิน 60 วัน นับถัดจากวันลงนามในสัญญาจ้าง

6. ระยะเวลาส่งมอบ

ภายในระยะเวลา 60 วัน นับจากวันลงนามในสัญญาจ้าง และเก็บรายละเอียดสถานที่ก่อสร้างให้อยู่ในสภาพเรียบร้อยตามรูปแบบรายการและข้อกำหนดในสัญญาจ้างทั้งหมด

7. วงเงินในการจัดจ้าง

จำนวน 279,600 บาท (สองแสนเจ็ดหมื่นเก้าพันหกร้อยบาทถ้วน)

8.หลักเกณฑ์การสอบราคาการจัดซื้อจัดจ้าง

เทศบาลตำบลเพ็ญ จะพิจารณาคัดเลือกและตัดสินใจโดยใช้เกณฑ์ราคาและพิจารณาจากผู้เสนอราคาที่มีคุณสมบัติครบตรงตามที่กำหนด

9. การรักษาความสะอาด/หรือการย้ายวัสดุก่อสร้าง/การจัดทำป้ายเตือนต่าง ๆ

การขนส่งวัสดุเข้าหน้างานแต่ละครั้ง ผู้รับจ้างต้องรักษาความสะอาดบริเวณเข้า-ออกโครงการให้เรียบร้อย ให้ทำการเก็บกวาดวัสดุก่อสร้างที่ตกตามถนนหนทางในระหว่างก่อสร้างให้สะอาดเรียบร้อยตลอดระยะเวลาก่อสร้าง และต้องดำเนินการจัดทำป้ายเตือน/ป้ายระวังอันตรายต่าง ๆ แจกไว้ในระหว่างก่อสร้าง

10. ผู้รับผิดชอบโครงการ

กองช่าง เทศบาลตำบลเพ็ญ ผู้สนใจสามารถสอบถามรายละเอียดเพิ่มเติมได้ที่ กองช่าง เทศบาลตำบลเพ็ญ อำเภอเพ็ญ จังหวัดอุดรธานี โทรศัพท์ 042-279142 ในวันเวลาราชการ

(ลงชื่อ) ว่าที่ ร.ต.....ประธานกรรมการ
(วรรณิศร พลราชม)

(ลงชื่อ)กรรมการ
(นายกฤตชน ชินพชรนนท์)

(ลงชื่อ) สิบเอก.....กรรมการ
(สมพร หีบแก้ว)

(ลงชื่อ) สิบเอก.....กรรมการ
(อิสรา วุฒิเสน)

(ลงชื่อ)
(นายกฤตชน ชินพชรนนท์)
ผู้อำนวยการกองช่าง

คำสั่งนายกเทศมนตรีตำบลเพ็ญ

-พิจารณาแล้ว เห็นควร

- อนุมัติ
- ไม่อนุมัติ เพราะ.....

(ลงชื่อ)
(นายพิเชษฐ์ ศรีวิไล)
ปลัดเทศบาล ปฏิบัติหน้าที่
นายกเทศมนตรีตำบลเพ็ญ

สรุปผลการประมาณราคา

ประเภทงาน ก่อสร้างถนนคอนกรีตเสริมเหล็ก

สถานที่ก่อสร้าง ซอยข้างร้านแสงสว่าง

เจ้าของงาน กองช่าง เทศบาลตำบลเพ็ญ

ประมาณราคาตามแบบ ปร.4

ประมาณการเมื่อวันที่ 4 เดือน มีนาคม พ.ศ. 2562

ลำดับ	รายการ	จำนวนเงิน (บาท)	หมายเหตุ
1	ค่าวัสดุและค่าแรงงาน	220,222.47	
	FACTOR = 1.3074	67,696.39	
2	ป้ายโครงการ ขนาด 1.20 x 1.20	1,500.00	
	รวมราคาค่าก่อสร้างทั้งสิ้น	289,418.85	
	ขอเบิกเพียง	279,600.00	
ตัวอักษร: (สองแสนเจ็ดหมื่นเก้าพันหกร้อยบาทถ้วน)			

ผู้ประมาณการ.....
 (นายอัศวพงษ์ อรรถวิภาค)
 ผู้ช่วยนายช่างเขียนแบบ

ผู้ตรวจสอบ.....
 (นายไพฑูรย์ สุขพามา)
 นายช่างโยธาอาวุโส

คณะกรรมการกำหนดราคากลาง

ลงชื่อที่ร.ต.....ประธานกรรมการ
 (วรรณิศร พลราชม)

ลงชื่อ.....กรรมการ
 (นายกฤตชน ชินพรรณนท์)

ลงชื่อสืบเอก.....กรรมการ
 (สมพร หีบแก้ว)

ลงชื่อสืบเอก.....กรรมการ
 (อิสรา วุฒิเสน)

เห็นชอบ,อนุมัติ.....

(นายพิเชษฐ์ ศรีวิไล)

ปลัดเทศบาล ปฏิบัติหน้าที่

นายกเทศมนตรีตำบลเพ็ญ

โดยมีพื้นที่คอนกรีตเสริมเหล็ก ไม่น้อยกว่า 595.00 ตารางเมตร

สถานที่ก่อสร้าง ชอยข้างร้านแสงสว่าง

ฝ่ายประมาณราคา กองช่าง

ประมาณราคาโดย นายอัครพงศ์ อรรถวิภาค

หน่วยงาน เทศบาลตำบลเพ็ญ

วันที่ 4 เดือน มีนาคม พ.ศ. 2562

ลำดับที่	รายการ	จำนวน	หน่วย	ค่าวัสดุ		ค่าแรงงาน		ค่าวัสดุและค่าแรงงาน	หมายเหตุ
				ราคาต่อหน่วย	จำนวนเงิน	ราคาต่อหน่วย	จำนวนเงิน		
1	งานคู่อริของพื้นที่ทางเดิมแล้วปรับ(10 ซม.)		ค.บ.ม.						
2	งานชั้นรองพื้นทางลูกรัง บดอัดแบบ		ตร.ม.						
3	งานปรับพื้นที่	595.00	ตร.ม.	65.00	780.00	50.00	600.00	1,380.00	
4	งานทรายรองพื้นปรับระดับ	35.70	ค.บ.ม.	392.00	13,994.40	64.00	2,284.80	16,279.20	
5	งานคอนกรีตกำลังอัด 240 กก/ตร.ซม.	89.25	ค.บ.ม.	1,752.00	156,366.00			156,366.00	
	-ค่าแรงปูผิวคอนกรีต	595.00	ตร.ม.			9.54	5,676.30	5,676.30	
6	งานเหล็กเสริม								
	-เหล็กตะแกรง คก. 4 มม. ขนาด 0.20x0.20 ม.	595.00	ตร.ม.	21.00	12,495.00	5.00	2,975.00	15,470.00	
	-RB คก. 19 มม.	454.10	กก.	19,680	8,936.77	2.68	1,217.00	10,153.77	
7	ไม่แบบ	35.00	ค.บ.พ.	300,000	10,500.00			10,500.00	
8	ค่าแรงประกอบแบบ	-	-						
9	ค่าแรงหยอดรอยต่อคอนกรีต	320.00	ม.			12.96	4,147.20	4,147.2	
10	แอสฟัลท์ สำหรับหยอดรอยต่อคอนกรีต	10.00	ลิตร	25.00	250.00			250.00	
รวมค่าวัสดุและค่าแรงงานถนนคอนกรีตเสริมเหล็ก								220,222.47	

ผู้ประมาณราคา.....

ผู้ตรวจสอบ.....

(นายอัครพงศ์ อรรถวิภาค)

(นายไพฑูรย์ สุพามา)

ผู้ช่วยนายช่างเขียนแบบ

นายช่างโยธาอาวุโส

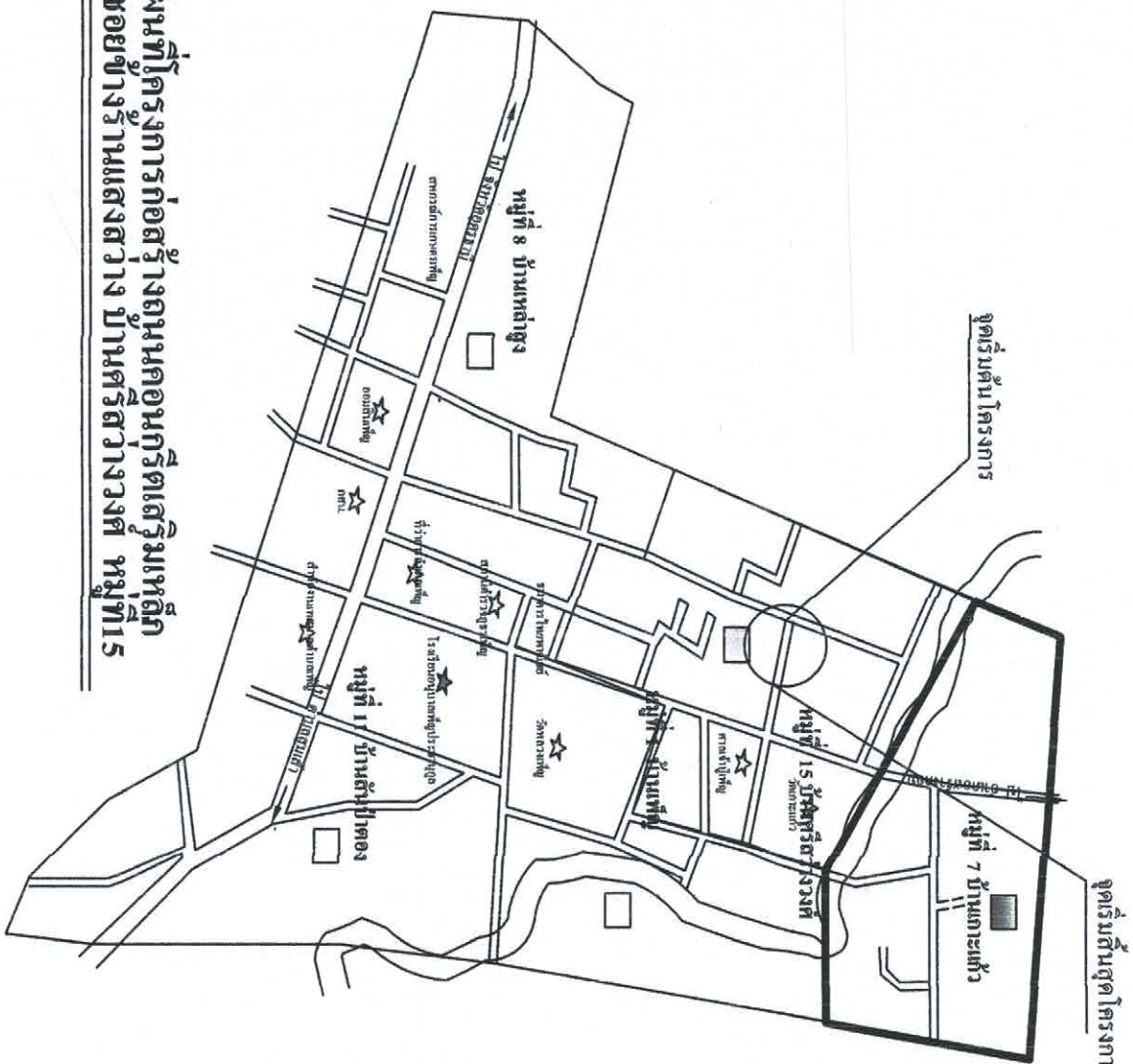
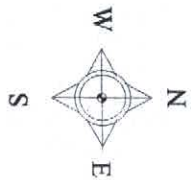

**แผนผังโครงการก่อสร้างถนนคอนกรีตเสริมเหล็ก
ซอยข้างรางแสงสว่าง บ้านศรีสว่างวงศ์ หมู่ที่ 15**



แบบ

แผนผังโครงการ

ที่ตั้งโครงการ

บ้านศรีสว่างวงศ์ น.15

แสดงแบบ

แผนผังโครงการ

เขียนแบบ

นายอัครพงษ์ อรรถวิภาต
ผู้อำนวยการช่างเขียนแบบ

ตรวจสอบ

นายไพฑูรย์ สุพนา
นายช่างโยธาอาวุโส

เห็นชอบ

นายภูษิตชน สิมพรรณนท์
ผู้อำนวยการกองช่าง

เห็นชอบ

นายพิเชษฐ์ ศรีวิไล
ปลัดเทศบาลตำบลพิบูลย์

อนุมัติ

นายพิเชษฐ์ ศรีวิไล
ปลัดเทศบาลตำบลพิบูลย์
นายกเทศมนตรีตำบลพิบูลย์

แบบเลขที่

(นายวิชัย แสงสิงห์)

สย.11790

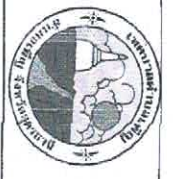
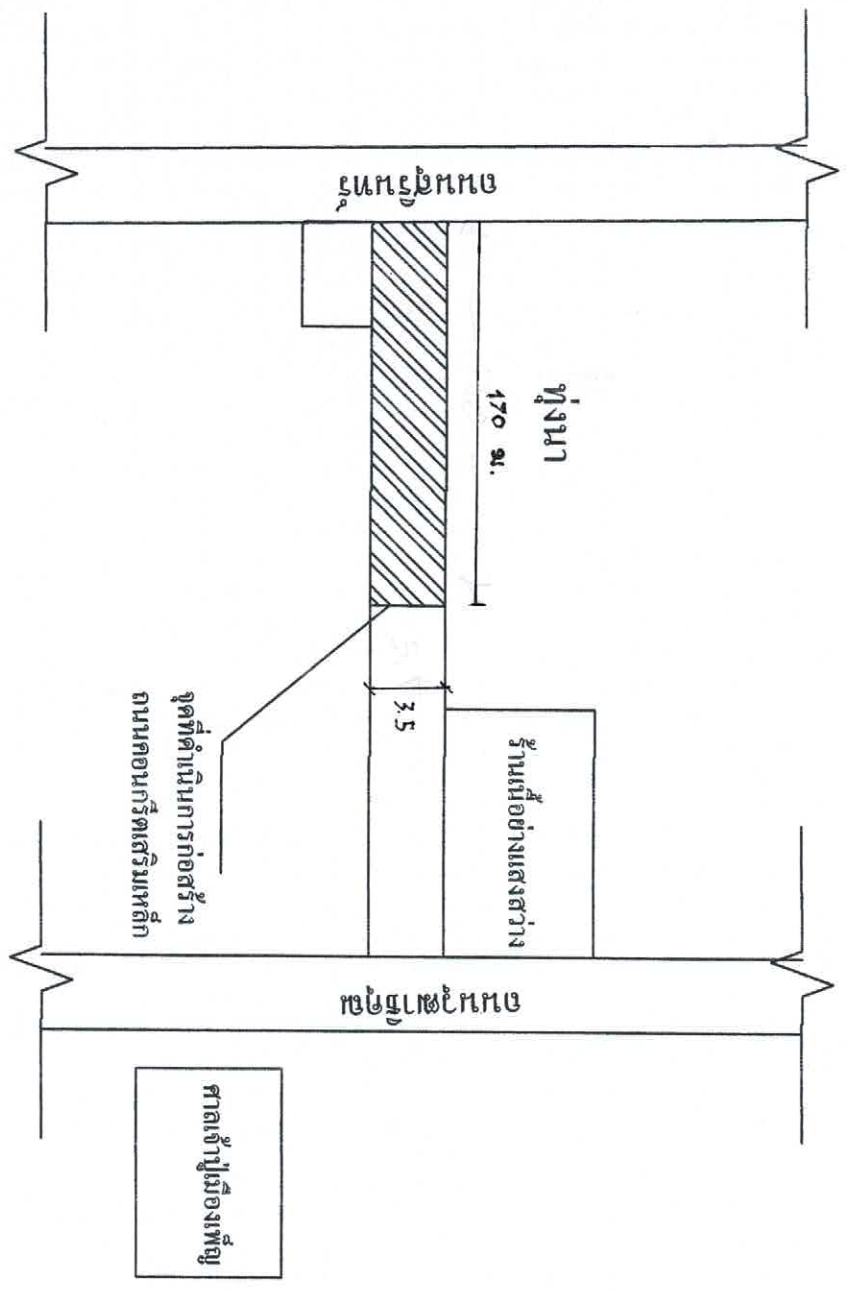
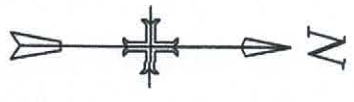

แบบ

ผังบริเวณ

ผู้ตั้งโครงการ

บ้านศรีสว่างวงศ์ หมู่ที่ 15

แสงงบบบ

ผังบริเวณ

เขียนแบบ

นายอัครพงษ์ อรรถวิภา
ผู้อำนวยการช่างเขียนแบบ

ตรวจสอบ

นายไพฑูรย์ ตูพามา
นางช่างโยธายาใจใส

เห็นชอบ

นายฤทธิรงค์ รินพรหมนท์
ผู้อำนวยการกองช่าง

เห็นชอบ

นายพิเชษฐ ศรีวิไล
ปลัดเทศบาลตำบลพื้ญู

อนุมัติ

นายศักดิ์ชาย ศรีวิไล
ปลัดเทศบาลตำบลพื้ญู
นายกเทศมนตรีตำบลพื้ญู

นายเชษฐ์

(นายวิชัย แสงสิงห์)

สย.11790

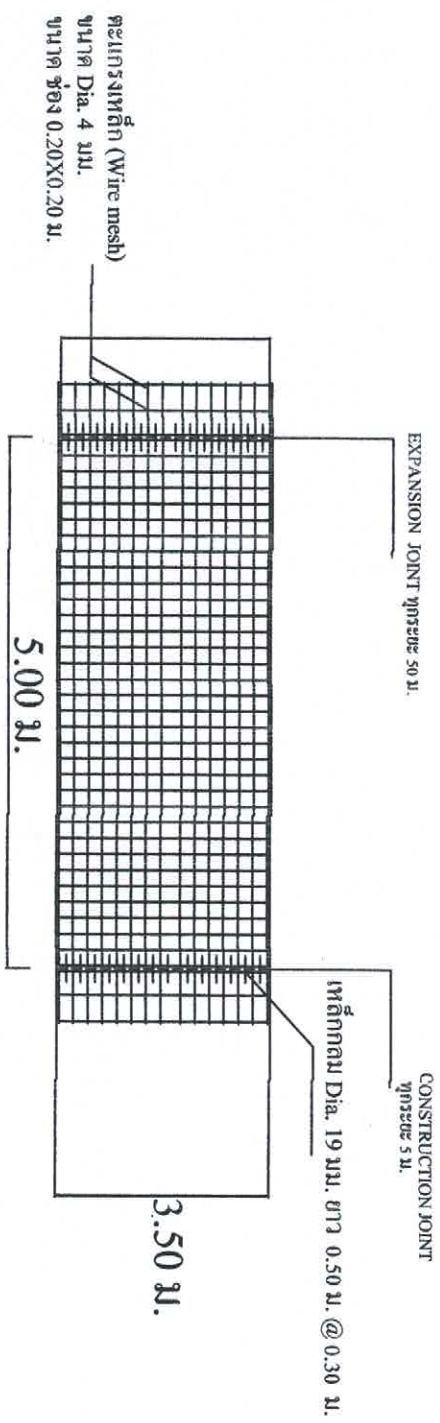

แบบแปลนแสดงการเสริมเหล็ก

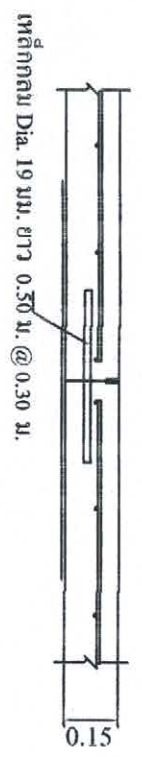

แบบขยาย CONSTRUCTION JOINT

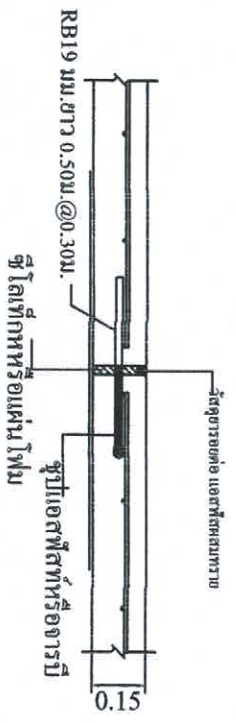

ขยายรอยต่อ EXPANSION JOINT ทูกระยะ 50 ม.



แบบขยายการเสริมเหล็ก

(Signature)

(นายวิชัย แสงสิงห์)

สย.11790



แบบ	
แบบถนน คสล.	
ผู้โครงการ	
น.15 ศรีสว่างวงศ์	
แปลนแบบ	
แบบแปลนถนน คสล.	
เขียนแบบ	
นายอัครพงศ์ อรรถวิภาต ผู้อำนวยการงานช่างเขียนแบบ	
ตรวจสอบ	
นายไพฑูรย์ ตูพามา นายช่างโยธาอาวุโส	
ตรวจสอบ	
นางกฤษณา รัตนพรนนท์ ผู้อำนวยการกองช่าง	
เห็นชอบ	
นายพิชญ์ ศรีวิไล ปลัดเทศบาลตำบลพยุห์	
อนุมัติ	
นายพิชญ์ ศรีวิไล ปลัดเทศบาลตำบลพยุห์	
นายอัครพงศ์ อรรถวิภาต ผู้อำนวยการงานช่างเขียนแบบ	
แบบเลขที่	

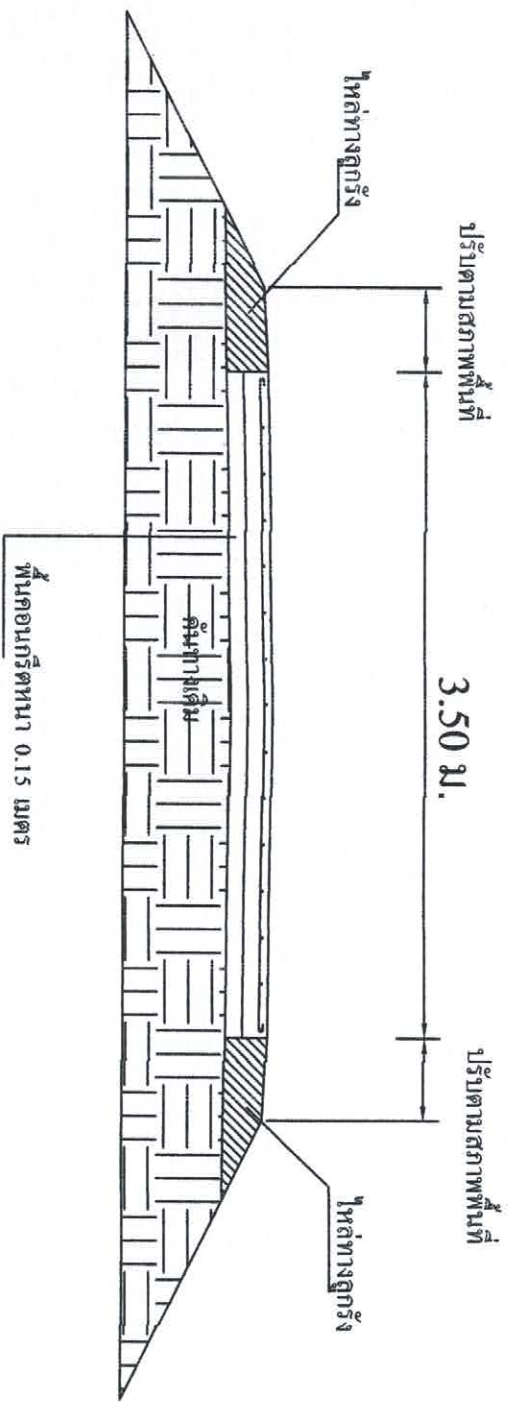

ข้อกำหนดสำหรับวัสดุ

1. ปูนซีเมนต์
ปูนซีเมนต์ใช้ปูนซีเมนต์ปอร์ตแลนด์ตามมาตรฐาน มอก. 15 ประเภท 1-5
 2. ทราย
2.1 ต้องเป็นทรายน้ำจืดหรือทรายตก ที่มีเม็ดหยาบ คม แข็งแกร่ง สะอาด ปราศจากวัสดุอื่น เช่น เมล็ดหิน หอยคั้น เอ้ากัน และสารอินทรีย์ต่างๆ เลือปน
2.2 ทรายที่ใช้ในงานก่อสร้าง จะต้องเป็นทรายที่สะอาด
 3. หินกรวด
หินกรวดที่ใช้ต้องมีขนาดแข็งแรง เหนียว ไม่ฝุ่นและสะอาดปราศจากสิ่งเจือปน ขนาดใหญ่สุดของหินและกรวดที่ใช้ต้องไม่เกิน 40 มม.
 4. น้ำผสมคอนกรีต
4.1 น้ำที่ใช้ผสมคอนกรีตให้ใช้เป็นน้ำประปาหรือน้ำสะอาด
4.2 ในกรณีหาน้ำประปาไม่ได้ต้องเป็นน้ำจืดปราศจากสิ่งเจือปนที่อันตรายต่อคอนกรีต และเหล็กเสริม
 5. คอนกรีต
ขนาดทางคอนกรีตคุณภาพ (15 x 15 x 15 ซม.) 240 กก/ตร.ซม.
 6. เหล็กเสริมคอนกรีต
6.1 ตะแกรงเหล็ก (Wire Mesh) Dia. 4 มม. ช่องขนาด 0.20 x 0.20 ม.
- หมายเหตุ : ในส่วนของงานปรับระดับ หรือมีข้อขัดแย้ง ให้ปรึกษาผู้ควบคุมงานโดยตรง

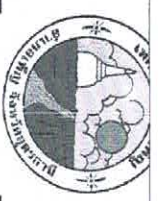

แบบ

แบบถนน คสล.

ที่ตั้งโครงการ

ม.15 ศรีสวัสดิวงศ์

แสดงแบบ

แบบแปลนถนน คสล.

เขียนแบบ

นายอดิสรพงษ์ อรรถวิภาต
ผู้ควบคุมช่างเขียนแบบ

ตรวจสอบ

นายไพฑูรย์ สุพามา
นายช่างโยธาอาวุโส

ตรวจสอบ

นายกฤษณ ชิมพรมนทร์
ผู้อำนวยการก่อสร้าง

เห็นชอบ

นายพิชญ์ ศรีสวัสดิ์
ปลัดเทศบาลตำบลเพ็ญ

อนุมัติ

(Handwritten signature)

(นายวิชัย แกลนสิงห์)

สธ.11790

นายอดิสรพงษ์ อรรถวิภาต ผู้ควบคุมช่างเขียนแบบ	นายไพฑูรย์ สุพามา นายช่างโยธาอาวุโส	นายกฤษณ ชิมพรมนทร์ ผู้อำนวยการก่อสร้าง	นายพิชญ์ ศรีสวัสดิ์ ปลัดเทศบาลตำบลเพ็ญ
---	--	---	---



ในพระบาทสมเด็จพระวชิรเกล้าเจ้าอยู่หัว
ตามพระราชบัญญัติการศึกษา พ.ศ. ๒๕๕๓



นายสุรเกียรติ์ เสถียรกิจ
ผู้อำนวยการสำนักงาน
เลขที่ ๕๓๑ ถนนวิภาวดีรังสิต
แขวงจตุจักร เขตจตุจักร กรุงเทพมหานคร ๑๐๑๑๐
โทรศัพท์ ๐๒-๕๖๒๖๖๖
โทรสาร ๐๒-๕๖๒๖๖๖
เว็บไซต์ www.oae.go.th
E-mail oea@oae.go.th
แฟกซ์ oea@oae.go.th

ผู้อำนวยการสำนักงาน
นายสุรเกียรติ์ เสถียรกิจ

๑

๑๗
นายสุรเกียรติ์ เสถียรกิจ

สำนักงานศึกษาธิการจังหวัด

ตามพระราชบัญญัติการศึกษา พ.ศ. ๒๕๕๓

ออกตามตราที่ ๖๕๖ ลงวันที่ ๒๕๕๓

นายสุรเกียรติ์ เสถียรกิจ

ผู้อำนวยการสำนักงานศึกษาธิการจังหวัด

โดยมี ส่วนปฏิบัติการ ส่วนงาน ศึกษาระบบนิเวศ

ตามข้อเสนอแนะของคณะรัฐมนตรี ๒๕๕๓

ตามมติที่ ๑๓) ของสภาคุณ ๒๕๕๓

เลขที่ ๒๕๖๑๑๓



161678

Dr. Sirakorn
M. O. S. S. S.

ศึกษาธิการ

[Handwritten signature]

(นายวิชัย เสถียรกิจ)

ศษ.11790

[Handwritten signature]

(นางอรุณ พินิจนงกุล)

เลขาธิการสำนักงาน

[Handwritten signature]

(นางอรุณ พินิจนงกุล)

เลขาธิการสำนักงาน